Правила землепользования и застройки Пестровского сельсовета Камешкирского района Пензенской области

Карта градостроительного зонирования территории
М 1:10000

Условные обозначения

планир. сущ.

Границы

- Граница Пензенской области
- Граница Камешкирского района
- Граница муниципального образования "Пестровский сельсовет"
- Граница населенных пунктов

Территориальные зоны

- Ж-1. Зона застройки индивидуальными жилыми домами
- ОД. Общественно-деловая зона
- П. Производственная зона
- ТР. Зона транспортной инфраструктуры
- И. Зона инженерной инфраструктуры
- СХ-1. Производственная зона сельскохозяйственных предприятий
- СН-1. Зона кладбищ
- СН-2. Зона складирования и захоронения отходов

Границы зон с особыми условиями использования

планир. сущ.

- Санитарно-защитная зона
- Охранная зона инженерных коммуникаций
- Первый пояс зоны санитарной охраны источников питьевого водоснабжения
- Водоохранная зона
- Прибрежная защитная полоса
- Береговая полоса
- Придорожная полоса
- Защитная зона объекта культурного наследия

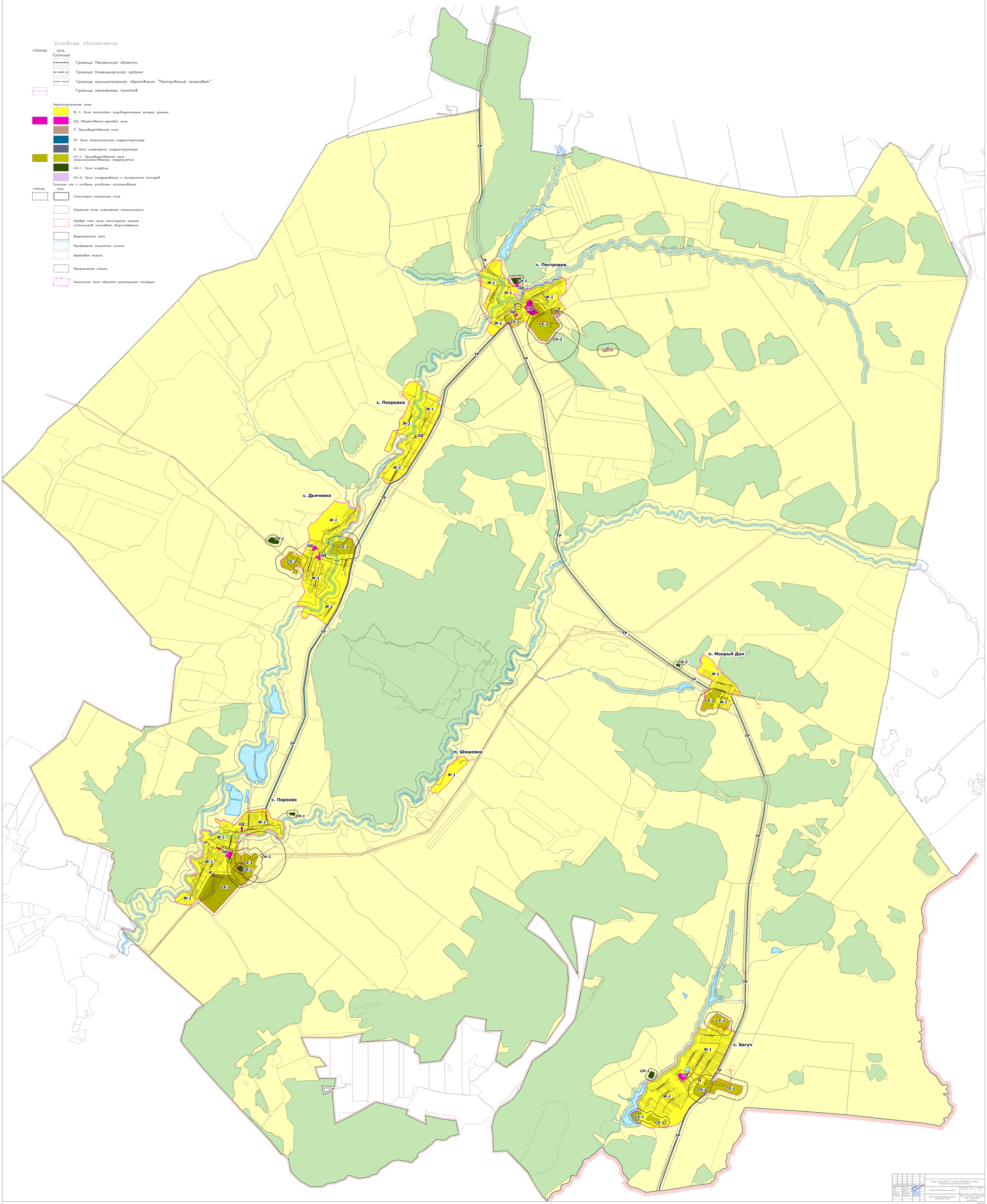

Изм.	Кол.уч.	Лист	N док.	Подп.	Дата		
ГИП		Сорокин				Правила землепользования и застройки Пестровского сельсовета Камешкирского района Пензенской области	
Нач.отд.		Дорофеев					
Гл.спец.		Черемных				Правила землепользования и застройки	Стадия Лист Листов
Исполнил		Чернова					П 1 6
						Карта градостроительного зонирования территории М 1:10000	ООО "Региональное Архитектурно Градостроительное и Консультативное Бюро"

2900040